DE LÜTTJE MOORMAID

EIN KINDERBUCH AUS DEM MOOR IN OSTFRIESLAND.

MARC WÜBBENHORST

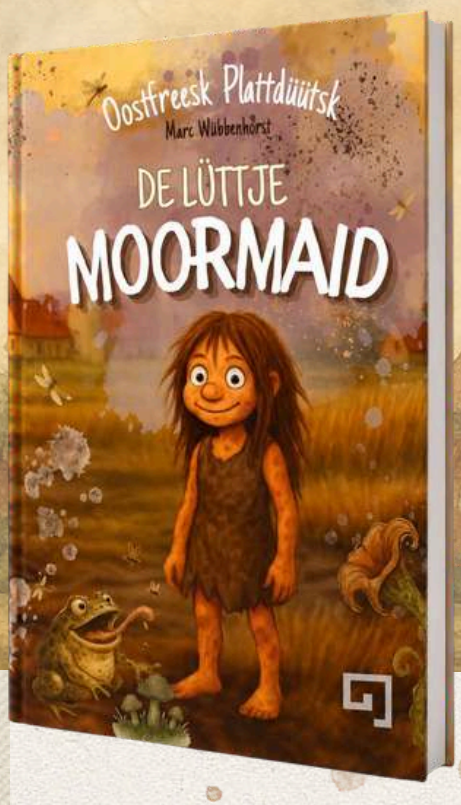

WAARUM DAT GEIHT ...

Ein **geheimnisvolles Kinderbuch** für alle ab 4 Jahren.
De lüttje Moormaid, das kleine Moormädchen, lebt im ostfriesischen Moor, **wo Nebel tanzen und Tautropfen im Sonnenlicht glitzern.**
Niemand hat sie je gesehen, doch wer leise zuhört, kann ihr Lachen hören und das Moor voller Magie entdecken.

Eine **märchenhafte Geschichte**, die **Natur, Fantasie und alte Legenden** der Region lebendig werden lässt - perfekt zum Vorlesen und Selbstentdecken.

... HEEL WAT BESÜNNERS!

- **up oostfreesk Plattdüütsk**
- **über Heimat, das Moor und das Anderssein**
- **nachhaltig produziert in Ostfriesland**

ÜBER DEN AUTOR



Marc Wübbenhorst aus Bielefeld ist Pädagoge, Autor und Dozent mit Wurzeln in Ostfriesland.
Er studierte Erziehungs- und Geschichtswissenschaften in Bielefeld und Groningen. Heute entwickelt er Bücher, Musikprojekte und Texte, die Sprache, Klang und Bild zu eigenständigen Erzählräumen verbinden. Seine Werke sind überwiegend in ostfriesischem Plattdeutsch verfasst und arbeiten mit poetischen Kippbildern, figurengetragenen Szenen und atmosphärischer Verdichtung.



LESUNGEN & SIGNIERSTUNDEN
gerne auf Anfrage

LESEPROBE

FUTT RINKIEKEN!

AUF EINEN BLICK

GENRE	Kinderbuch / Plattdeutsch / Ostfriesland
VERÖFFENTLICHUNG	Herbst 2026
SEITEN	104
FORMAT	DIN A4 hoch, Hardcover
ISBN	978-3-9829140-0-8
PREIS	19,80 €
VERTRIEB	bestellung@marque-verlag.de



marque Verlag

ISBN 978-3-9829140-0-8
9 783982 914008

KONTAKT: Marc Wübbenhorst
0176 22 77 22 71

www.marque-verlag.de www.moormaid.de

Oostfreeske Taal

OSTFRIESISCHE LANDSCHAFT